

BETRIEBLICHE FÜRSORGE

bAV und bKV:
Gemeinsam für starken
Antrieb sorgen.



Alte Leipziger

- 2.970 Mio. € Beitragseinnahmen
- 1.100 Mitarbeiter
- Betriebliche Altersversorgung (inkl. internationales Geschäft „Insurope“) neben Berufsunfähigkeitsschutz eine der Kernkompetenzen
- Ausgezeichnete Finanzkraft, exzellente Sicherheitslage, bestätigt insbesondere von Standard & Poor´s, Fitch und Assekurata
- Hervorragende Produktbewertungen

Hallesche

- 1.426 Mio. € Beitragseinnahmen
- 1.150 Mitarbeiter
- Exzellente Krankheitskosten-Vollversicherungen
- Breites Angebot an Zusatzversicherungen, insbesondere betriebliche Krankenversicherungen/ Pflegeversicherungen
- Umfassendes Gesundheitsmanagement
- Kooperationen mit LM+
- Hervorragende Produktbewertungen

Betriebliche Versorgung aus einer Hand.



Das ist „greifbare“ Mitarbeiter-Fürsorge – jetzt und später

Betriebliche Altersversorgung

Eine bAV sorgt **später** für finanzielle Sicherheit im Alter.



Betriebliche Krankenversicherung
Die positiven Effekte einer bKV für Mitarbeiter und Unternehmen greifen **sofort**.



Eine starke Kooperation



XEMPUS Wir sind bisher der einzige VR, der bAV und bKV auf XEMPUS digital verwaltbar darstellt.

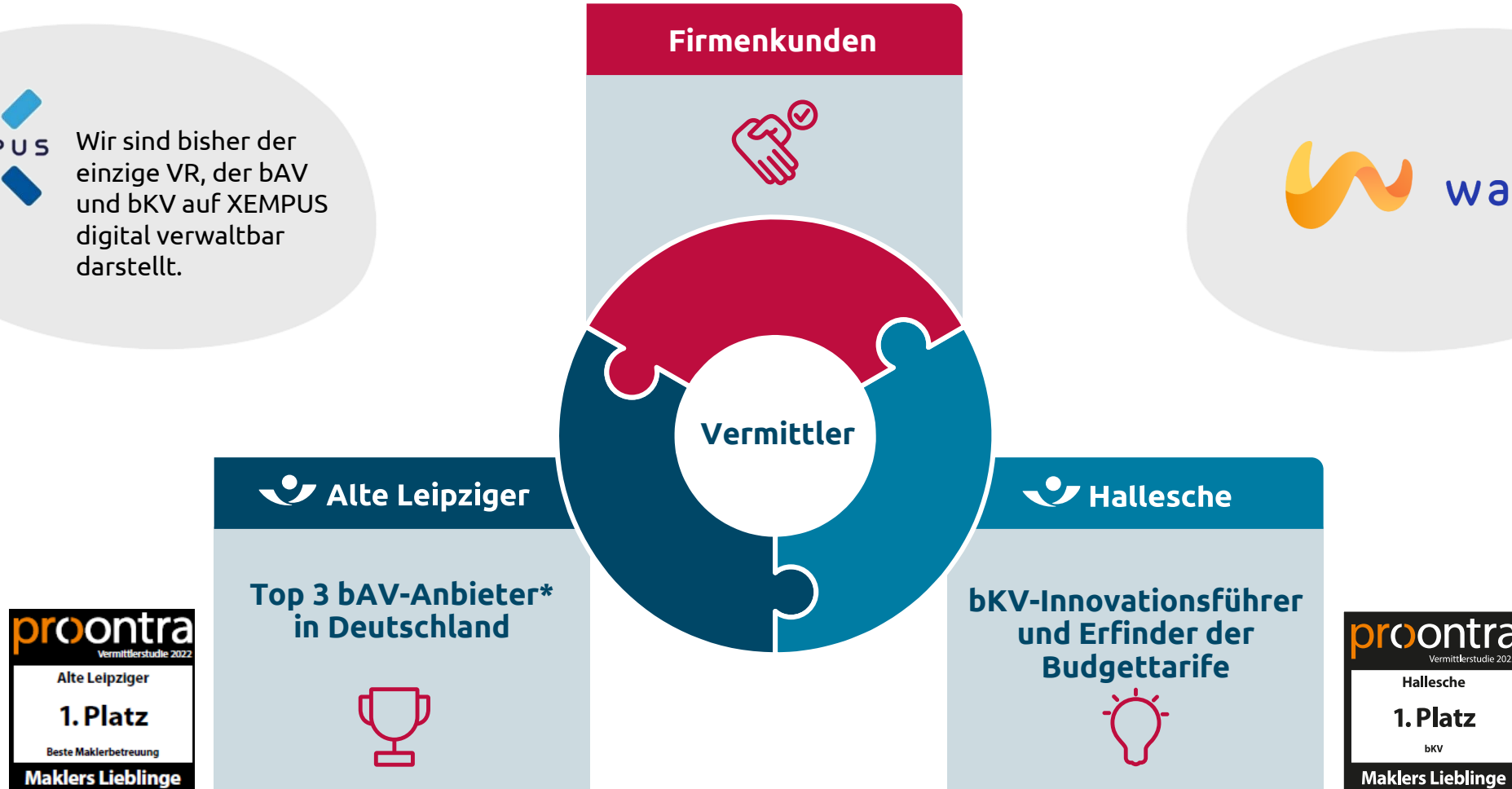

* AssCompact Trends IV/2022



Betriebliche Versorgung: Ziele und relevante Wirkungsfelder



Nebenleistungen zeigen nur dann Wirkung, wenn sie sich an den Bedürfnissen der Mitarbeitenden orientieren und eine emotionale Bindung und Zufriedenheit bewirken.



Mehrwerte für Ihre Firmenkunden

Betriebliche Krankenversicherung



Erhöht Arbeitgeberattraktivität



Gesündere Belegschaft



Steigerung Zufriedenheit, Loyalität
und Motivation

Betriebliche Altersversorgung



Abzugsfähigkeit der Beiträge



Erhöhung Mitarbeiterzufriedenheit



Mitarbeitergewinnung und -bindung

Arbeitgeber

Arbeitnehmer



Bessere medizinische Versorgung



Alternative Gehaltserhöhung



Zunehmende Bedeutung von
Gesundheitsleistungen



Steuer- und
Sozialversicherungsersparnis



Verbesserung der Altersversorgung



Anspruch auf Arbeitgeberzuschuss



Vorteile der Mitarbeiterbindung



Unternehmenserfolg erhöhen

Mitarbeiter mit einer emotionalen Bindung sind produktiver und fühlen sich verantwortlicher.



Know-how sichern

Wissensverlust durch Verlassen des Mitarbeiters kann schwer ausgeglichen werden.



Minimierung von Fluktuation und Kosten

Nachhaltig und kostengünstiger in die Bindung der Mitarbeiter investieren als neue Mitarbeiter einzuarbeiten.



Attraktivität am Arbeitsmarkt steigt

Durch zufriedene Mitarbeiter steigt die eigene Attraktivität als Arbeitgeber.





Der demographische Wandel und der Fachkräftemangel haben bewirkt, dass sich Unternehmen mehr als je zuvor Gedanken darüber machen müssen, wie sie für Mitarbeitende attraktiv werden bzw. bleiben. Die Kombination aus bAV und bKV kann ein entscheidender Erfolgsfaktor sein.

Das wünschen sich Mitarbeiter

Die bAV ist über alle Altersgruppen hinweg der wichtigste Mitarbeiter-Benefit.

Quelle: [StepStone, Job-Studie \(2020\)](#)
(Zugriff: 15.09.2022)

78 % der Arbeitnehmer würden bei einem Jobwechsel auf das bAV-Angebot des Arbeitgebers achten.

Quelle: [Deloitte, Studie zur betrieblichen Altersversorgung \(2021\)](#)
(Zugriff: 27.09.2022)

40,4 % der unter 30-Jährigen haben die betriebliche Altersvorsorge als einen von drei der wichtigsten Faktoren bei einem neuen Arbeitgeber/Job ausgewählt.

Quelle: [StepStone, Job-Studie \(2020\)](#)
(Zugriff: 15.09.2022)

Für **60 %** der Arbeitnehmer sind Gesundheitsprogramme des Arbeitgebers ein wichtiger Grund im Unternehmen zu bleiben. Für **55 %** war das betriebliche Gesundheitsprogramm ein Grund dafür, zu ihrem aktuellen Arbeitgeber zu wechseln.

Quelle: [expertenReport \(2022\)](#)
(Zugriff: 15.09.2022)

Mit **26 %** ist die betriebliche Gesundheitsvorsorge bei Mitarbeitern unter den Top 3 der wichtigsten konkreten Mitarbeitervorteilen oder Sozialleistungen.

Quelle: [Welt \(2021\)](#)
(Zugriff: 15.09.2022)

Neben der bAV wünschen sich Mitarbeitende, dass Arbeitgeber sie in den Bereichen emotionale (27 %) und körperliche (24%) Gesundheit unterstützen.

Quelle: [expertenReport \(2022\)](#)
(Zugriff: 15.09.2022)



bAV-Prozess

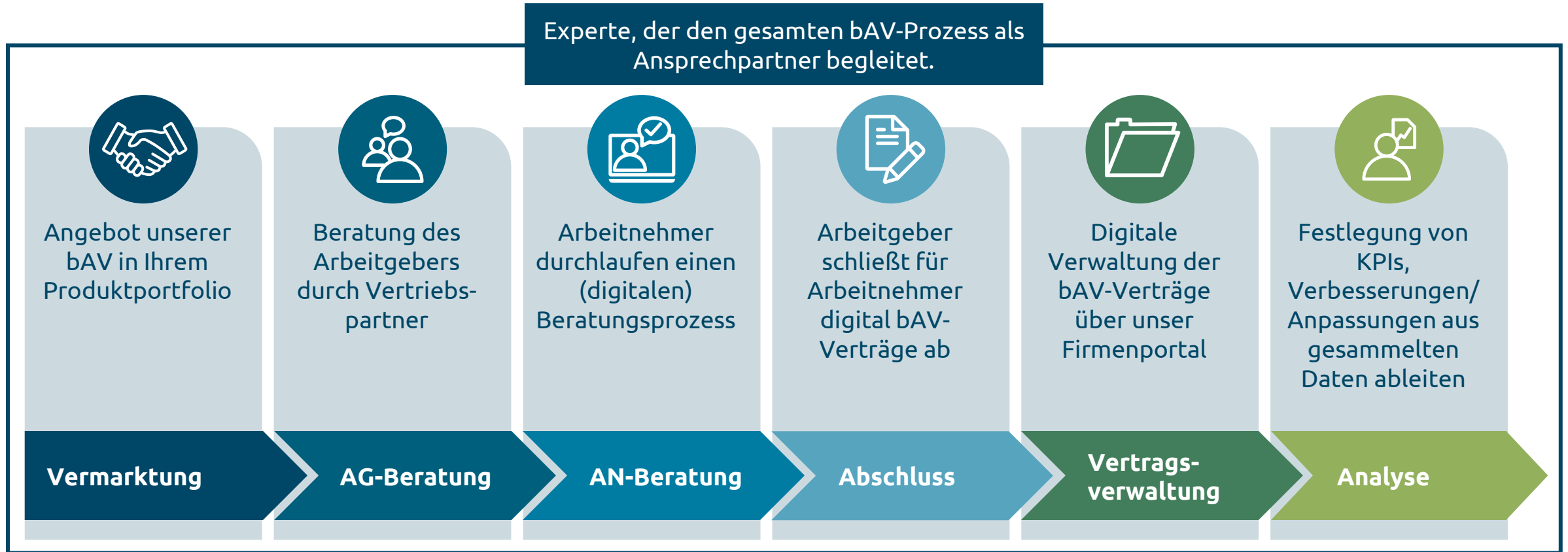

bKV-Prozess



Alte Leipziger Firmenportal

Was kann das Alte Leipziger Firmenportal?

- Datenbestand für Arbeitgeber und/oder Berater
- Übermittlung aller Vertragsdokumente für den Arbeitgeber in das Portal
- Übermittlung der wichtigsten Geschäftsvorfälle
 - Namens- und Adressänderungen
 - Beitragsänderung
 - Mitarbeiterzugänge etc.

- ✓ Einfach
- ✓ Schnell
- ✓ Effizient
- ✓ Nachhaltig

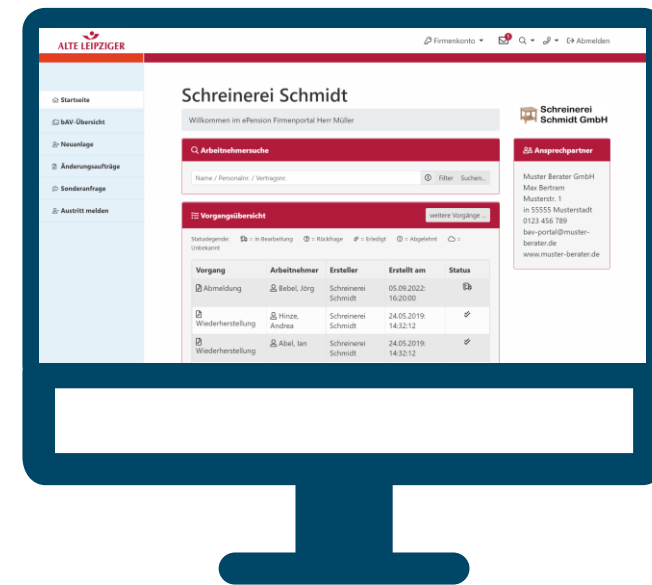

Was kann das Hallesche Firmenkundenportal?

- Alle Gruppenverträge und Verwaltungseinheiten im Überblick
- Einfache An- und Abmeldung einzelner oder mehrerer Personen
- Unkomplizierte Bestandsänderungen
- Suchfunktion

- ✓ Einfach
- ✓ Schnell
- ✓ Effizient
- ✓ Nachhaltig

Firmenportal



Digitaler Support und mehr

fin4u



Firmenportal bAV

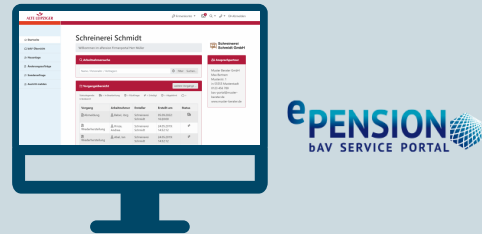

Firmenportal bkV



Hallesche4u



Mitarbeiterportal



Mitarbeiterfilm



In 14 Sprachen!



Alte Leipziger

Die smarte Rente AL_DuoSmart setzt seit Einführung den Schwerpunkt auf eine nachhaltige Anlage. ALfonds-bAV hat mit VisionGrün nachgezogen und hat damit ebenfalls die Nachhaltigkeit fest im Fokus.



AL_DuoSmart

ALfonds-bAV mit VisionGrün



Hallesche

Die betrieblichen Lösungen FEELfree, FEELfree:up und FEELcare unterstützen das Nachhaltigkeitsmanagement und die Berichterstattung von Arbeitgebern.



Betriebliche Versorgungslösungen aus einer Hand – mit der ALH Gruppe.

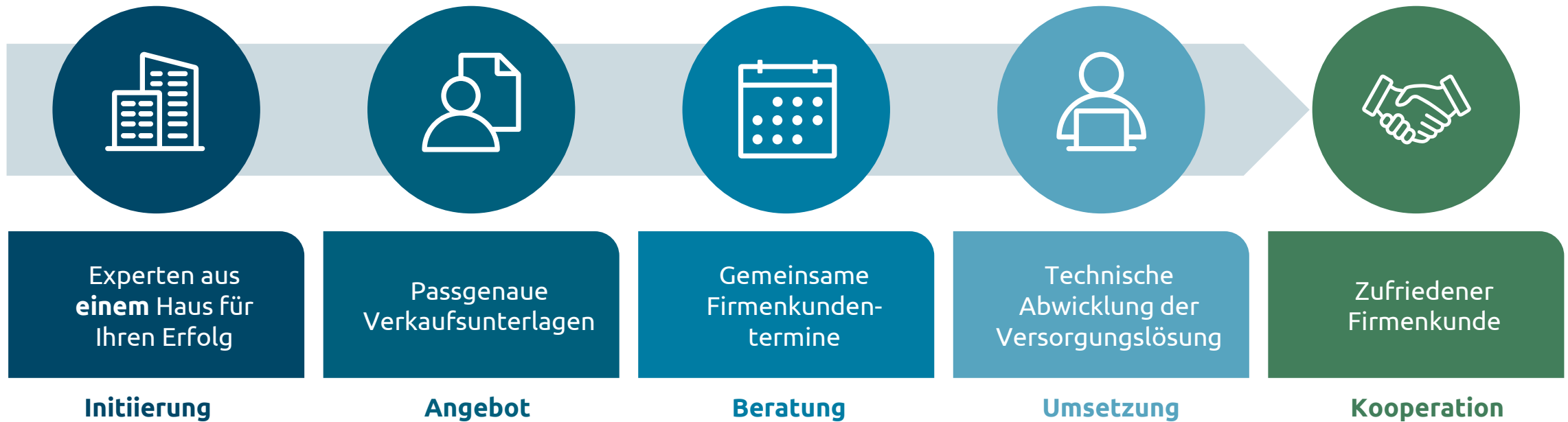

Gemeinsam mehr
gewinnen – zusammen
Zukunft gestalten.

